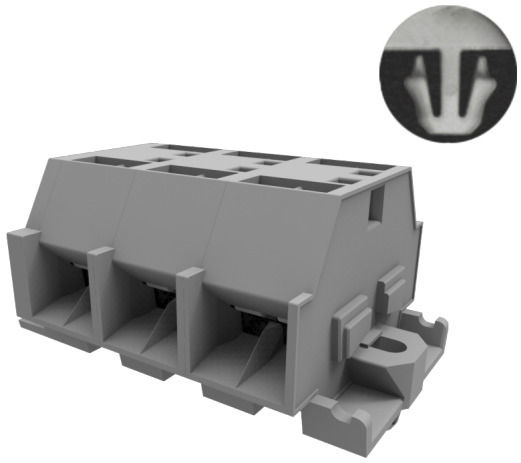

额定电流: 20A

额定电压: 300V

使用线径: 28-12AWG

目录仅供参考，实际规格依产品工程图为准 版本1.0

## 技术数据-UL（1059）

| | | | |
|---|---|---|---|
| 等级 Use Group | B | C | D |
| 额定电压 Rate Voltage [V] | 300 | 300 | 600 |
| 额定电流 Rated Current [A] | 20 | 20 | 5 |
| 接线范围 Wire Range [AWG] | 28～12 | | |

## 技术参数-IEC

| | |
|---|---|
| 额定电压 Rated Voltage [V] | 630 |
| 额定电流 Rated Current [A] | 32 |
| 单芯 Soild [mm²] | 0.2-4.0 |
| 柔性导线 Flexible [mm²] | 0.2-4.0 |
| 过电压类别 Overvoltage Category | III |
| 污染等级 Contamination Class | 3 |

| | |
|---|---|
| 额定冲击电压 Impulse withstand voltage [KV] | 8 |

## 材料 Material

| | |
|---|---|
| 绝缘材料 Insulation Material | PA66 |
| 阻燃等级 Flame relardant rating | UL94V-0 |
| 导体材料 Conductor Material | Copper alloy |
| 导体表面镀层 Plating of conductor surface | Sn plated |

## 一般参数 Other Date

| | |
|---|---|
| 剥线长度 Stripping Length [mm] | 9-10 |

## 尺寸图

