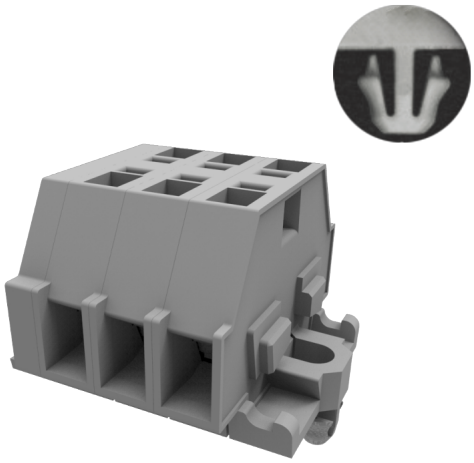

额定电流: 10A

额定电压: 300V

使用线径: 28-16AWG

目录仅供参考，实际规格依产品工程图为准 版本1.0

技术数据-UL（1059）

等级 Use Group	B	C	D
额定电压 Rate Voltage [V]	300	300	600
额定电流 Rated Current [A]	10	10	5
接线范围 Wire Range [AWG]	28～16		

技术参数-IEC

额定电压 Rated Voltage [V]	400
额定电流 Rated Current [A]	18
单芯 Soild [mm²]	0.2-1.5
柔性导线 Flexible [mm²]	0.2-1.5
过电压类别 Overvoltage Category	III
污染等级 Contamination Class	3

额定冲击电压 Impulse withstand voltage [KV]	6

材料 Material

绝缘材料 Insulation Material	PA66
阻燃等级 Flame relardant rating	UL94V-0
导体材料 Conductor Material	Copper alloy
导体表面镀层 Plating of conductor surface	Sn plated

一般参数 Other Date

剥线长度 Stripping Length [mm]	8-9

尺寸图

